

## TARJETA DE EXCURSION / TOUR CARD

Fecha de emisión del bono / Voucher data sent: 11/07/2024 - 10:34

**PAGADO / PAID**

**Número de Reserva / Booking Number:** 000565223

**Nombre del Grupo / Name of Group:** SHORE2SHORE MSC SPLENDIDA

**Puerto / Pier:** ESTAMBUL: PANORAMICO DE LA CIUDAD - (24/08/2024)

**Horario de Salida / Dep.Time:** 10:30:00 - Llegada a Puerto / Arrival Port: 16:30:00

**Precio Total / Total Price:** 119.80 €

### INFORMACIÓN / INFORMATION

Pasajero Name of Passenger	Teléfono Phone number	Adultos Adults	Menores 2 a 12 Children 2-12	Bebé / Grat. Infant / Free
ERNESTO BONILLA	+34654181523	3	1	0

#### Observaciones / Comments:

**Salida: MSC SPLENDIDA 19-08-2024**

### ENTRADAS-SUPLEMENTOS INCLUIDOS / TICKETS-SUPPLEMENTS INC.

**AURICULARES OBLIGATORIOS (3.0 € x 4 pax.) - 12.0 €**

**TOTAL SUPLEMENTOS Y ENTRADAS: 12.00 €**

En algunos países como Israel y Egipto es costumbre dejar propina al chófer y al guía. Agradeceríamos enormemente este pequeño gesto por parte de nuestros clientes. Gracias en nombre de todos!

**Los clientes que lleguen tarde a su excursión no podrán ser reagrupados a posteriori con el resto de excursionistas. No habrá reembolso de su excursión en estos casos.**

### Información de la Escala / Port information:

**Shore2Shore no llamará a los pasajeros que no se presenten en el punto de encuentro a la hora estipulada.**

**En caso de necesitar asistencia el día de su servicio deberá contactar al número de emergencia con anterioridad a la hora prevista de salida. No se atenderán reclamaciones con llamadas posteriores a la hora de salida establecida en su bono.**

**Al bajar del barco, dirigirse a la salida del puerto.**

**El guía les estará esperando a la salida de la terminal identificado con el cartel de SHORE2SHORE. LE ENVIAREMOS EL TELEFONO DE SU GUIA 2 DIAS ANTES DEL SERVICIO**

**LOS NÚMEROS DE CONTACTO SE ACTIVARÁN 30 MINUTOS ANTES DE LA HORA CITADA**



**LAS ENTRADAS O SUPLEMENTOS QUE NO SE INCLUYAN EN ESTE BONO, SERÁN PAGO DIRECTO EN DESTINO.**

Nuestra información legal está disponible aquí: <https://www.shore2shore.es/aviso-legal/>

## Mapa / Map:

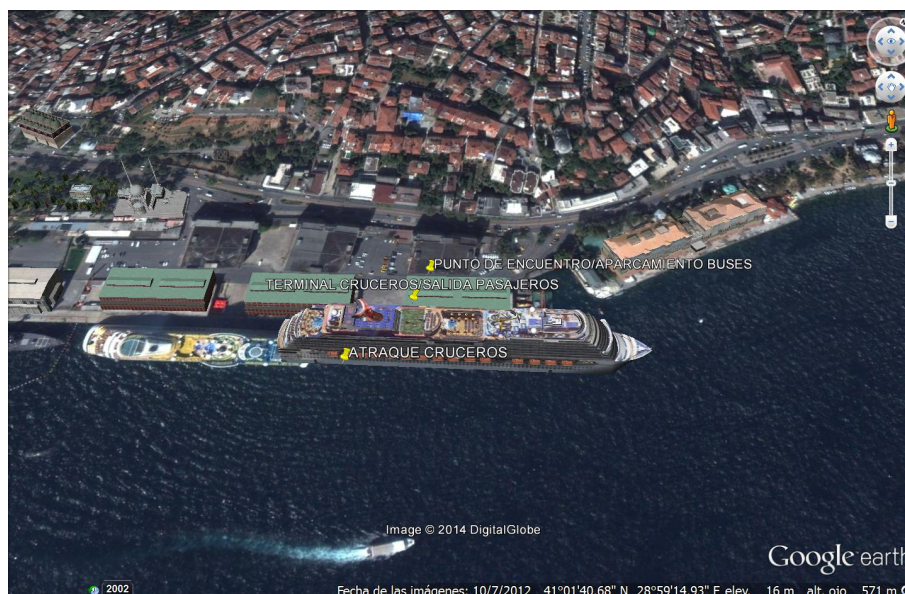

En cumplimiento de los principios de licitud y transparencia y con el objeto de suministrar la información a los interesados que establece los artículos 13 y 14 del Reglamento (UE) 2016/679 del Parlamento Europeo y del Consejo, de 27 de abril de 2016, relativo a la protección de las personas físicas en lo que respecta al tratamiento de datos personales, en adelante RGPD, le informamos de las características de las actividades de tratamiento de datos personales que se realizan bajo la responsabilidad de CALIMA SHORE TRAVEL, SL: Finalidad: (I) Prestación de servicios como agencia de viajes, (II) gestión administrativa, (III) Facturación, gestión fiscal, contable y mercantil. Legitimación: (I) y (II) Aplicación de medidas contractuales y precontractuales. (III) Obligación legal art. 6.1.c) Plazo de Conservación: (I) y (II) Mientras dure la prestación del servicio y el plazo necesario para atender cuestiones relacionadas con los servicios prestados. (III) Seis años a efectos mercantiles. Destinatarios: Compañías aéreas, hoteles, empresas de transporte y cualquier proveedor prestador de los servicios solicitados. Ejercicio de derechos: podrá ejercitar su derecho de acceso, rectificación, supresión limitación y oposición al tratamiento, en los términos y condiciones establecidas en la normativa de protección de datos personales Reglamento (UE) 2016/679 del Parlamento Europeo y del Consejo, de 27 de abril de 2016, relativo a la protección de las personas físicas en lo que respecta al tratamiento de datos personales, enviando una solicitud por email a: [lopd@shore2shore.es](mailto:lopd@shore2shore.es), indicando en todo caso la Referencia: "Protección de datos" junto con algún documento que acredite su identidad, así como a presentar reclamación ante la Agencia Española de Protección de Datos. Información adicional en política de privacidad en nuestra web: <https://www.shore2shore.es/politica-privacidad/>